

109-2-28

48 listu

47 listu

list e. 44 chytu

Der Reichsprotector  
in Böhmen und Mähren  
- I l d - 6706

Prag, den 3. März 1941.

An

- a) das Büro des Herrn Reichsprotectors
- b) das Büro des Herrn Staatssekretärs
- c) das Büro des Herrn Unterstaatssekretärs
- d) die Herren Abteilungsleiter I bis IV
- e) den Herrn Leiter der Zentralverwaltung
- f) die Herren Gruppenleiter
- g) den Herrn Befehlshaber der Ordnungspolizei
- h) den Herrn Befehlshaber der Sicherheitspolizei
- i) die Dienststelle für das Land Mähren in Brünn

Betrifft: Autonome Protektoratsverwaltung und Geschäftsver-  
teilungspläne der Zentralbehörden

Bezug: Schreiben vom 30.11.1940 - I l d -6706

Anlage: 1

In der Anlage übersende ich eine Änderung des  
Geschäftsplanes des Justizministeriums in Prag mit der Bitte  
um Kenntnisnahme.

Im Auftrage  
gez. H u f n a g e l

Beglaubigt:

*Hornik*  
Registrator.

11. - 12. / 111

- |   |  |
|---|--|
| 8. Sachbearbeiter für Haushaltungs- und wirtschaftsangelegenheiten des SD.: | 11-Hauptsturmführer<br>K a u f m a n n |
| 9. Sachbearbeiter für Schulungsangelegenheiten:                             | 11-Obersturmführer<br>H u b i g        |
| 10. Sachbearbeiter für Leibesübungen  | 11-Untersturmführer<br>W i r t i g     |

Abteilung für Rechts- und Verwaltungsangelegenheiten:

Allgemeine Geschäftsführung innerhalb der Dienststelle:

Oberregierungsrat  
D r . M a u r e r

Gruppe I:

Oberregierungsrat  
D r . M a u r e r

Deutsche Sicherheitspolizei im Protektorat Böhmen und Mähren: Allgemeine Organisation und Aufbau

Reg.Ass. H ö f e r ,  
Pol.Ob.Insp. H a s o n b e i n

Allgemeine Rechts- und Verwaltungsangelegenheiten der Sicherheitspolizei

Haushaltangelegenheiten der Sicherheitspolizei

Sicherheitspolizei des Protektorates: allgemeine Aufsicht, Organisation, sachliche und personelle Angelegenheiten

Passwesen, Reise- und Grenzverkehr

Grenzangelegenheiten

Ausländerpolizei und Fremdenwesen

Vereins- und Versammlungswesen

Gefangenentransportwesen

Gruppe II:

11-Sturmabteilführer Reg.Rat  
S u h r , derzeit abkdt.  
RSHA.

Beschlagnahme und Einziehung staatsfeindlicher Vermögensschaften  
waffen-Schieß- und Sprengmittelwesen.

Reg.Ass. H ö f e r .  
Mitarbeiter für Beschlagnahme und Einziehung 11-Hauptsturmführer Reg.Rat Hans K o l i t z  
v.d. Stapoleitstelle Prag.

Judenfragen allgemeiner Natur

Aufsicht über den Auswanderungsfond  
für Böhmen und Mähren

Wirtschaftsangelegenheiten  
sicherheitspolizeil. Natur

Theater- und Lichtspielwesen  
(staatspolizeiliche Überwachung)

Faundungs- und Strafregisterwesen

Brieftaubenwesen

Beschwerdeangelegenheiten  
der Sicherheitspolizei

der Staatsbürgerschaft  
ang des Vermögens

und Durchschub

neiten

ationale Symbole

.nasenbein

r ü n e r

ung

17-Hauptstur  
E i c h m a  
Vertreter:  
17-Hauptstur  
G ü n t h e

Der Reichsprotektor  
in Böhmen und Mähren

I l d - 6300

An

- a) die Akten
- b) die Zeichnungen

Prag, den 28. 11. 1941

n) das Buch

Betr. Gl  
Anlagen;

In der Anlage  
die Bezirks-  
Mitglieder  
sichtlich

Der Reichsprotector  
in Böhmen und Mähren

Prag, den 28.11.1940

I l d - 6300

9

*R*

U e b e r s i c h t  
über die Bezirke der Oberlandräte in  
Böhmen und Mähren  
(nach der Neugliederung vom 1.10.1940)

Oberlandrat in:	Wirkungsbereich (autonome Bezirks- behörden)	Fläche qkm	Einwohnerzahl (Schätzung für 1.1.1940)
--------------------	--	---------------	--

A) Böhmen

Dr. Gies  
14

G e s c h ä f t s v e r t e i l u n g s p l a n

für das Sachgebiet b (Lohnpolitik)  
der Gruppe II 4 .

Hauptreferent : Oberregi  
Stellvertretung : Regierun  
Hauptexpedient : Regierun  
Vertretung : Regierun  
Schreibkraft : Frl. Ste  
Vertretung : Frl. Jel

s h a u s

S a c h g e

Sachbearbeiter : Dr.  
Vertretung : Regi  
Hilfssachbearbeiter : Dr.  
Expedient : Regi  
Vertretung : Regi  
Schreibkraft : Frl.  
Vertretung : Frl.

endt

Gewerbegruppen:



II.

Abteilung II (Wirtschaft und Finanz)

Die Abteilung II umfasst folgende Gruppen:

- 1) Wirtschaft
- 2) Ernährung und Landwirtschaft
- 3) Forst- und Holzwirtschaft und Jagdwesen
- 4) Arbeits- und Sozialangelegenheiten
- 5) Preisbildung
- 6) Reichsbank
- 7) Finanz

III.

Abteilung III (Verkehr)

(1) Die Abteilung III umfasst folgende Gruppen:

- 1) Allgemeiner Verkehr, Bahn
- 2) Strassenverkehr
- 3) Wasserstrassen und Schifffahrt
- 4) Post
- 5) Strassenbau

(2) Die Gruppe Strassenverkehr umfasst gleichzeitig die Geschäfte des Nahverkehrsbevollmächtigten

IV.

Abteilung IV (Kulturpolitik)

Die Abteilung IV umfasst folgende Gruppen:

- 1) Allgemeine Kulturaufgaben (Kammerangelegenheiten), Theater, Fremdenverkehr und Wirtschaftswerbung
- 2) Propaganda, Kulturpol. Volkstumsfragen, Schrifttum, Film, Volkspol. Forschungsaufgaben, Musik, Bildende Kunst
- 3) Presse
- 4) Rundfunk

Sonderreferate:

Büro des Pressechefs des Reichsprotectors, Lektorat

V.

Zentralverwaltung

Die Zentralverwaltung umfasst folgende Sachgebiete:

- a) Personal- und Verwaltungsangelegenheiten;  
Gliederung der Behörde des Reichsprotectors
- b) Haushalt des Reichsprotectors; Mitwirkung bei  
Sonderhaushaltsplänen
- c) Bauverwaltung
- d) Hauptbüro

Der Zentralverwaltung unterstehen:

- a) die Oberkasse
- b) die Prüfungsstelle

VI.

Die Aufgliederung der Gruppen in Referate (Sachgebiete) erfolgt, soweit das in diesem Erlass nicht geschehen ist, im Wege des Geschäftsverteilungsplanes.

VII.

Dieser Durchführungserlass tritt gleichzeitig mit der Verordnung über die Gliederung der Behörde des Reichsprotectors in Böhmen und Mähren vom 18. Sept. 1940 in Kraft.

Prag, den 18. Sept. 1940

Der Reichsprotector in  
Böhmen und Mähren

gez. Frhr. von Neurath

26 26

**Der Wehrmachtbevollmächtigte  
beim Reichsprotector in Böhmen u. Mähren**

**Reichsprotector  
Büro des Reichs**

**Staatssekretariat  
Büro des Staatssekretariats**

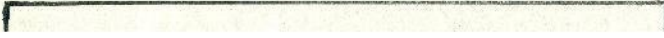

**Reichsprotector**  
Büro des Reichsprotectors

Vertreter des Ausw. Amtes

**Staatssekretär**  
Büro des Staatssekretärs

**Unterstaatssekretär**  
Büro des Unterstaatssekretärs

**ABT. II**

**Wirtschaft und Finanz**

Gruppen:

- 1. Wirtschaft
- 2. Ernährung u. Landwirtschaft
- 3. Forst u. Holzwirtschaft und Jagdwesen
- 4. Arbeits- u. Sozialangelegenheiten
- 5. Preisbildung
- 6. Reichsbank
- 7. Finanz

**ABT. III**

**Verkehr**

Gruppen:

- 1. Allgemeiner Verkehr, Bahn
- 2. Straßenverkehr
- 3. Wasserstraßen u. Schifffahrt
- 4. Post
- 5. Straßenbau

**ABT. IV**

**Kulturpolitik**

Gruppen:

- 1. Allgem. Kulturaufgaben (Kammerangelegenheiten)  
Theater  
Fremdenverkehr und Wirtschaftswerbung
- 2. Propaganda

**BdO**

**Befehlshaber der Ordnungspolizei**

Untergliederung durch Sondererlaß

Der Reichsprotector  
in Böhmen und Mähren

I l d - 6200

Prag, den 19. Sept. 1940

10. Okt. 1940

(Berichtigter Abdruck)

An

- a) die Abteilungen I bis IV
- b) sämtliche Gruppen einschl. Dienststelle Mähren
- c) den Befehlshaber der Sicherheitspolizei (mit 5 Mehrabdrucken)
- d) den Befehlshaber der Ordnungspolizei
- e) den Vertreter des Auswärtigen Amts
- f) sämtliche Oberlandräte

Nachrichtlich:

- g) das Büro des Reichsprotectors
- h) das Büro des Staatssekretärs
- i) das Büro des Unterstaatssekretärs
- k) den Wehrmachtbevollmächtigten
- l) die Parteiverbindungsstelle (mit 15 Mehrabdrucken)

Betr.: Gliederung der Behörde des Reichsprotectors  
in Böhmen und Mähren; 1. Durchführungserlass

Anlagen: 1 Abdruck, 1 Schaubild

In der Anlage übersende ich mit der Bitte um **Kenntnisnahme** den vom Herrn Reichsprotector am 18.9.1940 vollzogenen Ersten Durchführungserlass zur Verordnung über die Gliederung der Behörde des Reichsprotectors in Böhmen und Mähren.

Im Auftr

gez. Dr. von

Beglau

*W. von*

Regist

Erster Durchführungserlass  
über die Gliederung der Behörde des Reichsprotectors  
in Böhmen und Mähren

Vom 18. September 1940

Auf Grund des § 1 Abs.2 der Verordnung über die Gliederung der Behörde des Reichsprotectors vom 18.Sept.1940 (Verordnungsblatt des Reichsprotectors in Böhmen und Mähren, Seite 425) wird bestimmt:

I.

Abteilung I (Verwaltung, Justiz, Unterricht)

(1) Die Abteilung I umfasst folgende Gruppen:

- 1) Staatsrecht, allgemeine politische Angelegenheiten, Volkstum, Organisation, allgemeine Landesverwaltung, Beamtenrecht, Personalfragen der Protectoratsverwaltung
- 2) Kommunalaufsicht, Fürsorge und Familienunterstützung, Wiedergutmachung, Jugendwohlfahrt, Verkündungswesen, Justitiariat, Mitwirkung bei Polizeidatenerhebungs- und Polizeirechtsfragen
- 3) Hoheitsangelegenheiten, Staatsangehörigkeit, Rasse- und Blutschutz, Personenstandswesen, Archive, Statistik, Vermessung

schulen;

(2) Dem Abteilungsleiter ist das Wehrreferat unmittelbar unterstellt

(3) Zugeordnet sind:

- a) der Beauftragte der Reichsluftfahrtverwaltung,
- b) der Gauverbindungsführer des Reichskriegerbundes.

II.

Abteilung II (Wirtschaft und Finanz)

Die Abteilung II umfasst folgende Gruppen:

- 1) Wirtschaft
- 2) Ernährung und Landwirtschaft
- 3) Forst- und Holzwirtschaft und Jagdwesen
- 4) Arbeits- und Sozialangelegenheiten
- 5) Preisbildung
- 6) Reichsbank
- 7) Finanz

III.

Abteilung III (Verkehr)

(1) Die Abteilung III umfasst folgende Gruppen:

- 1) Allgemeiner Verkehr, Bahn
- 2) Strassenverkehr
- 3) Wasserstrassen und Schifffahrt
- 4) Post
- 5) Strassenbau

(2) Die Gruppe Strassenverkehr umfasst gleichzeitig die Geschäfte des Nahverkehrsbevollmächtigten

IV.

Abteilung IV

Die Abteilung IV umfasst folg

- 1) Allgemeine Kulturaufgabe  
Theater, Fremdenverkeh
- 2) Propaganda, Kulturpol.  
Film, Volkspol. Forsch  
Kunst
- 3) Presse

V.

Zentralverwaltung

Die Zentralverwaltung umfasst folgende Sachgebiete:

- a) Personal- und Verwaltungsangelegenheiten;  
Gliederung der Behörde des Reichsprotectors
- b) Haushalt des Reichsprotectors; Mitwirkung bei  
Sonderhaushaltsplänen
- c) Bauverwaltung
- d) Hauptbüro

Der Zentralverwaltung unterstehen:

- a) die Oberkasse
- b) die Verprüfungsstelle

VI.

Die Aufgliederung der Gruppen in Referate (Sachgebiete) erfolgt, soweit das in diesem Erlass nicht geschehen ist, im Wege des Geschäftsverteilungsplanes.

VII.

Dieser Durchführungserlass tritt gleichzeitig mit der Verordnung über die Gliederung der Behörde des Reichsprotectors in Böhmen und Mähren vom 18. Sept. 1940 in Kraft.

32

- 1. 10. 1940 -

- Berichtigter Abdruck -

32

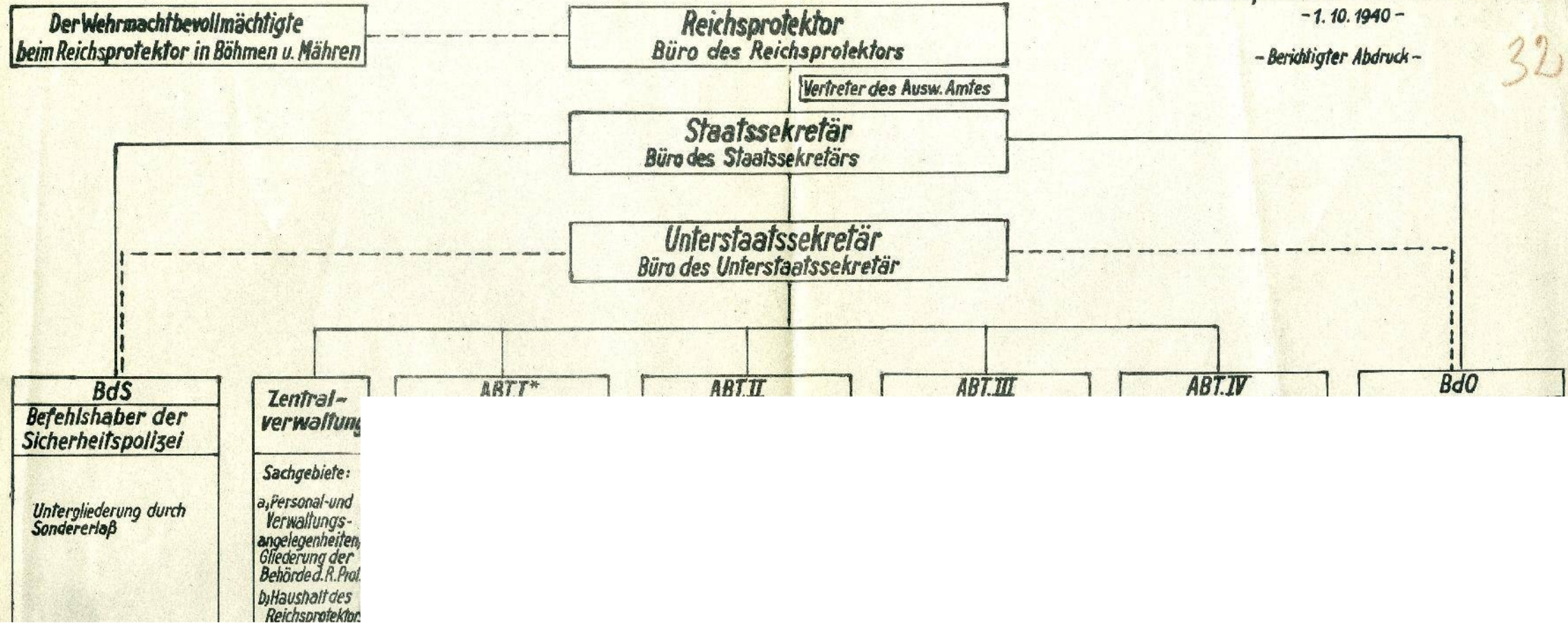

u. Besondere der Reichsprotector-  
fahrverwaltung  
RKB: Reichskriegerbund

Der Reichsprotector  
in Böhmen und Mähren

I l d - 6200

Prag, den 19. Sept. 1940

10. Okt. 1940

(Berichtigter Abdruck)

An

- a) die Abteilungen I bis IV
- b) sämt
- c) den
- d) den
- e) den
- f) sämt

Nachric

- g) das
- h) das
- i) das
- k) den
- l) die

Gliederung der Behörde  
in Böhmen und Mähren;  
: 1 Abdruck, 1 Schaub

der Anlage übersende  
Herzn Reichsprotector  
hrungserlass zur Verord  
es Reichsprotectors in

Erster Durchführungserlass  
über die Gliederung der Behörde des Reichsprotectors  
in Böhmen und Mähren

Vom 18. September 1940

Auf Grund des § 1 Abs.2 der Verordnung über die Gliederung der Behörde des Reichsprotectors vom 18.Sept.1940 (Verordnungsblatt des Reichsprotectors in Böhmen und Mähren, Seite 425) wird bestimmt:

I.

Abteilung I (Verwaltung, Justiz, Unterricht)

- (1) Die Abteilung I umfasst folgende Gruppen:
  - 1) Staatsrecht, allgemeine politische Angelegenheiten, Volkstum, Organisation, allgemeine Landesverwaltung, Beamtenrecht, Personalfragen der Protektoratsverwaltung
  - 2) Kommunalaufsicht, Fürsorge und Familienunterhalt, Wiedergutmachung, Jugendwohlfahrt, Verkündigungswesen, Justitiariat, Mitwirkung bei Polizeiverwaltungs- und Polizeirechtsfragen
  - 3) Hoheitsangelegenheiten, Staatsangehörigkeit, Rasse- und Blutschutz, Personenstandswesen, Sport, Archive, Statistik, Vermessung
  - 4) Reichsarbeitsdienst
  - 5) Staatsjugend
  - 6) Medizinalangelegenheiten
  - 7) Veterinärangelegenheiten
  - 8) Raumordnung
  - 9) Justiz
  - 10) Unterricht und Kultus (Volksschulen, Mittelschulen, Höhere Schulen, Fachschulen)
  - 11) Hochschulen
- (2) Dem Abteilungsleiter ist das Wehrreferat unmittelbar unterstellt
- (3) Zugeordnet sind:
  - a) der Beauftragte der Reichsluftfahrtverwaltung,
  - b) der Gauverbindingungsführer des Reichskriegerbundes.

II.

Abteilung II (Wirtschaft und Finanz)

Die Abteilung II umfasst folgende Gruppen:

- 1) Wirtschaft
- 2) Ernährung und Landwirtschaft
- 3) Forst- und Holzwirtschaft und Jagdwesen
- 4) Arbeits- und Sozialangelegenheiten
- 5) Preisbildung
- 6) Reichsbank
- 7) Finanz

III.

Abteilung III (Verkehr)

(1) Die Abteilung III umfasst folgende Gruppen:

- 1) Allgemeiner Verkehr, Bahn
- 2) Strassenverkehr
- 3) Wasserstrassen und Schifffahrt
- 4) Post
- 5) Strassenbau

(2) Die Gruppe Strassenverkehr umfasst gleichzeitig die Geschäfte des Nahverkehrsbevollmächtigten

IV.

Abteilung IV (Kulturpolitik)

Die Abteilung IV umfasst folgende Gruppen:

- 1) Allgemeine Kulturaufgaben (Kammerangelegenheiten), Theater, Fremdenverkehr und Wirtschaftswerbung
- 2) Propaganda, Kulturpol. Volkstumsfragen, Schrifttum, Film, Volkspol. Forschungsaufgaben, Musik, Bildende Kunst
- 3) Presse
- 4) Rundfunk

Sonderreferate:

Büro des Pressechefs des Reichsprotectors, Lektorat

V.

Zentralverwaltung

Die Zentralverwaltung umfasst folgende Sachgebiete:

- a) Personal- und Verwaltungsangelegenheiten;  
Gliederung der Behörde des Reichsprotectors
- b) Haushalt des Reichsprotectors; Mitwirkung bei  
Sonderhaushaltsplänen
- c) Bauverwaltung
- d) Hauptbüro

Der Zentralverwaltung unterstehen:

- a) die Oberkasse
- b) die Vorprüfungsstelle

VI.

Die Aufgliederung der Gruppen in Referate (Sachgebiete) erfolgt, soweit das in diesem Erlass nicht geschehen ist, im Wege des Geschäftsverteilungsplanes.

VII.

Dieser Durchführungserlass tritt gleichzeitig mit der Verordnung über die Gliederung der Behörde des Reichsprotectors in Böhmen und Mähren vom 18. Sept. 1940 in Kraft.

Prag, den 18. Sept. 1940

Der Reichsprotector in  
Böhmen und Mähren

gez. Frhr. von Neurath

37

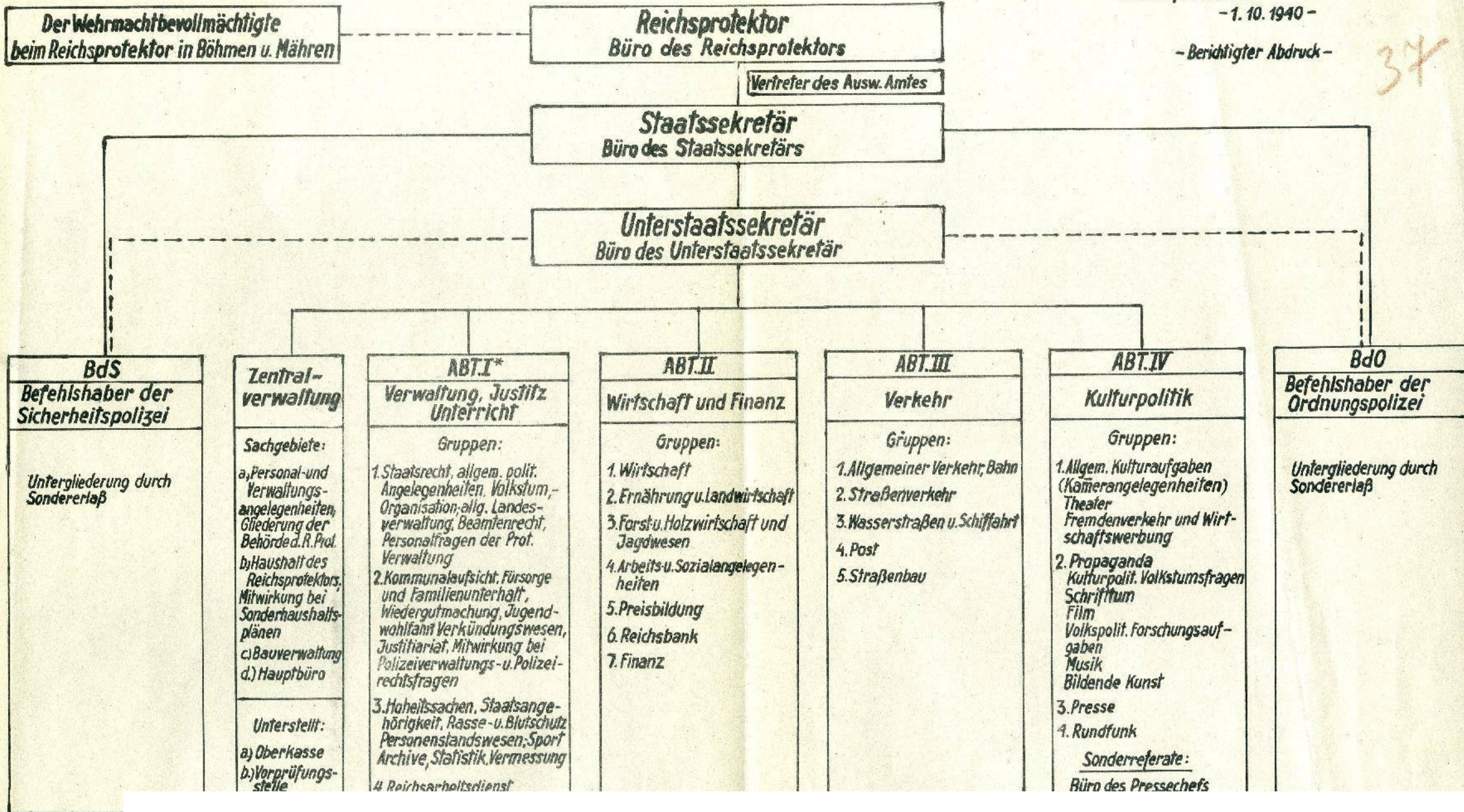

\* Dem Abt.-Leiter unmitt.

Der Reichsprotector  
in Böhmen und Mähren

I l d - 6200

Prag, den 19. Sept. 1940

10. Okt. 1940

(Berichtigter Abdruck)

An

- a) die Abteilungen I bis IV
- b) sämtliche Gruppen einschl. Dienststelle Mähren
- c) den Befehlshaber der Sicherheitspolizei (mit 5 Mehrabdrucken)
- d) den Befehlshaber der Ordnungspolizei
- e) den Vertreter des Auswärtigen Amts
- f) sämtliche Oberlandräte

Nachrichtlich:

- g) das Büro des Reichsprotectors
- h) das Büro des Staatssekretärs
- i) das Büro des Unterstaatssekretärs
- k) den Wehrmachtbevollmächtigten
- l) die Parteiverbindungsstelle (mit 15 Mehrabdrucken)

Betr.: Gliederung der Behörde des Reichsprotectors  
in Böhmen und Mähren; 1. Durchführungserlass

Anlagen: 1 Abdruck, 1 Schaubild

In der Anlage übersende ich mit der Bitte um **Kenntnisnahme** den vom Herrn Reichsprotector am 18.9.1940 vollzogenen Ersten Durchführungserlass zur Verordnung über die Gliederung der Behörde des Reichsprotectors in Böhmen und Mähren.

Im Auftrage:

gez. Dr. von Burgsdorff

Beglaubigt:

*Kawwik*

Registrator

IB

hrungserlass

Behörde des Reichspro

Mähren

II.

Abteilung II (Wirtschaft und Finanz)

Die Abteilung II umfasst folgende Gruppen:

- 1) Wirtschaft
- 2) Ernährung und Landwirtschaft
- 3) Forst- und Holzwirtschaft und Jagdwesen
- 4) Arbeits- und Sozialangelegenheiten
- 5) Preisbildung
- 6) Reichsbank
- 7) Finanz

III.

Abteilung III (Verkehr)

V.

Zentral

Die Zentralverwaltung umfasst

- a) Personal- und Verwaltungs-Gliederung der Behörden
- b) Haushalt des Reiches

Die Ausgliederung der Verwaltung erfolgt, soweit das in diesem Wege des Geschäftsverteilungs

V.

Dieser Durchführungserlass ist eine Verordnung über die Gliederung der Verwaltung in Böhmen und Mähren vom

Prag, den  
Der Reichsminister  
Böhmen und Mähren  
gez. Fri

Der Wehrmachtbevollmächtigte  
beim Reichsprotector in Böhmen u. Mähren

Reichsprotector  
Büro des Reichsprotectors

Vertreter des Ausw. Amtes

Staatssekretär  
Büro des Staatssekretärs

Unterstaatssekretär  
Büro des Unterstaatssekretärs

BdS  
Befehlshaber der  
Sicherheitspolizei

Untergliederung durch  
Sondererlaß

Zentral-  
verwaltung

Sachgebiete:

- a) Personal- und Verwaltungsangelegenheiten, Gliederung der Behörde d. R. Prot.
- b) Haushalt des Reichsprotectors, Mitwirkung bei Sonderhaushaltsplänen
- c) Bauverwaltung
- d) Hauptbüro

Unterstellt:

- a) Oberkasse
- b) Vorprüfungsstelle

ABT. I\*  
Verwaltung, Justiz  
Unterricht

Gruppen:

1. Staatsrecht, allgem. polit. Angelegenheiten, Volkstum-, Organisation, allg. Landesverwaltung, Beamtenrecht, Personalfragen der Prot. Verwaltung
  2. Kommunalaufsicht; Fürsorge und Familienunterhalt, Wiedergutmachung, Jugendwohlfahrt, Verkündungswesen, Justitiariat, Mitwirkung bei Polizeiverwaltungs- u. Polizeirechtsfragen
  3. Hoheitssachen, Staatsangehörigkeit, Rasse- u. Blutschutz, Personenstandswesen, Sport Archive, Statistik, Vermessung
  4. Reichsarbeitsdienst
  5. Staatsjugend
  6. Medizinangelegenheiten
  7. Veterinärangelegenheiten
  8. Raumordnung
  9. Justiz
  10. Unterricht und Kultus
  11. Hochschulen
- Zugeordnet:  
L: Beauftragter der Reichsluftfahrtverwaltung  
RKB: Reichskriegerbund

ABT. II  
Wirtschaft und Finanz

Gruppen:

1. Wirtschaft
2. Ernährung u. Landwirtschaft
3. Forst- u. Holzwirtschaft und Jagdwesen
4. Arbeits- u. Sozialangelegenheiten
5. Preisbildung
6. Reichsbank
7. Finanz

ABT. III  
Verkehr

Gruppen:

1. Allgemeiner Verkehr; Bahn
2. Straßenverkehr
3. Wasserstraßen u. Schifffahrt
4. Post
5. Straßenbau

ABT. IV  
Kulturpolitik

Gruppen:

1. Allgem. Kulturaufgaben (Kamerangelegenheiten)  
Theater  
Fremdenverkehr und Wirtschaftswerbung
  2. Propaganda  
Kulturpolit. Volkstumsfragen  
Schrifttum  
Film  
Volkspolit. Forschungsaufgaben  
Musik  
Bildende Kunst
  3. Presse
  4. Rundfunk
- Sonderreferate:  
Büro des Pressechefs des Reichsprotectors  
Lektorat

BdO  
Befehlshaber der  
Ordnungspolizei

Untergliederung durch  
Sondererlaß

\* Dem Abt.-Leiter unmittelbar unterstellt: I W-Wehrreferat

43

Der Reichsprotector  
in Böhmen und Mähren

Büro des Staatssekretärs  
beim Reichsprotector  
in Böhmen und Mähren.  
Eing.: 5. NOV. 1940  
Tgb. Nr.: .....

Prag, den 19. Sept. 1940

10. Okt. 1940

I l d - 6200

(Berichtigter Abdruck)

An

- a) die Abteilungen I bis IV
- b) sämtliche Gruppen einschl. Dienststelle Mähren
- c) den Befehlshaber der Sicherheitspolizei (mit 5 Mehrabdrucken)
- d) den Befehlshaber der Ordnungspolizei
- e) den Vertreter des Auswärtigen Amtes
- f) sämtliche Oberlandräte

Nachrichtlich:

- g) das Büro des Reichsprotectors
- h) das Büro des Staatssekretärs
- i) das Büro des Unterstaatssekretärs
- k) den Wehrmachtbevollmächtigten
- l) die Parteiverbindungsstelle (mit 15 Mehrabdrucken)

*5 Stück* *10/10*

Betr.: Gliederung der Behörde des Reichsprotectors  
in Böhmen und Mähren; 1. Durchführungserlass

Anlagen: 1 Abdruck, 1 Schaubild

In der Anlage übersende ich mit der Bitte um Kenntnisnahme  
den vom Herrn Reichsprotector am 18.9.1940 vollzogenen Ersten  
Durchführungserlass zur Verordnung über die Gliederung der Be-  
hörde des Reichsprotectors in Böhmen und Mähren.

Im Auftrage:  
gez. Dr. von Burgsdorff  
Beglaubigt:  
*Kawarik*  
Registrator

*TIB*

Erster Durchführungserlass  
über die Gliederung der Behörde des Reichsprotectors  
in Böhmen und Mähren

Vom 18. September 1940

Auf Grund des § 1 Abs.2 der Verordnung über die Gliederung der Behörde des Reichsprotectors vom 18.Sept.1940 (Verordnungsblatt des Reichsprotectors in Böhmen und Mähren, Seite 425) wird bestimmt:

I.

Abteilung I (Verwaltung, Justiz, Unterricht)

- (1) Die Abteilung I umfasst folgende Gruppen:
  - 1) Staatsrecht, allgemeine politische Angelegenheiten, Volkstum, Organisation, allgemeine Landesverwaltung, Beamtensrecht, Personalfragen der Protektoratsverwaltung
  - 2) Kommunalaufsicht, Fürsorge und Familienunterhalt, Wiedergutmachung, Jugendwohlfahrt, Verkündigungswesen, Justitiariat, Mitwirkung bei Polizeiverwaltungs- und Polizeirechtsfragen
  - 3) Hoheitsangelegenheiten, Staatsangehörigkeit, Rasse- und Blutschutz, Personenstandswesen, Sport, Archive, Statistik, Vermessung
  - 4) Reichsarbeitsdienst
  - 5) Staatsjugend
  - 6) Medizinalangelegenheiten
  - 7) Veterinärangelegenheiten
  - 8) Raumordnung
  - 9) Justiz
  - 10) Unterricht und Kultus (Volksschulen, Mittelschulen, Höhere Schulen, Fachschulen)
  - 11) Hochschulen
- (2) Dem Abteilungsleiter ist das Wehrreferat unmittelbar unterstellt
- (3) Zugeordnet sind:
  - a) der Beauftragte der Reichsluftfahrtverwaltung,
  - b) der Gauverbindingungsführer des Reichskriegerbundes.

II.

Abteilung II (Wirtschaft und Finanz)

Die Abteilung II umfasst folgende Gruppen:

- 1) Wirtschaft
- 2) Ernährung und Landwirtschaft
- 3) Forst- und Holzwirtschaft und Jagdwesen
- 4) Arbeits- und Sozialangelegenheiten
- 5) Preisbildung
- 6) Reichsbank
- 7) Finanz

III.

Abteilung III (Verkehr)

(1) Die Abteilung III umfasst folgende Gruppen:

- 1) Allgemeiner Verkehr, Bahn
- 2) Strassenverkehr
- 3) Wasserstrassen und Schifffahrt
- 4) Post
- 5) Strassenbau

(2) Die Gruppe Strassenverkehr umfasst gleichzeitig die Geschäfte des Nahverkehrsbevollmächtigten

IV.

Abteilung IV (Kulturpolitik)

Die Abteilung IV umfasst folgende Gruppen:

- 1) Allgemeine Kulturaufgaben (Kammerangelegenheiten), Theater, Fremdenverkehr und Wirtschaftswerbung
- 2) Propaganda, Kulturpol. Volkstumsfragen, Schrifttum, Film, Volkspol. Forschungsaufgaben, Musik, Bildende Kunst
- 3) Presse
- 4) Rundfunk

Sonderreferate:

Büro des Pressechefs d

V.

Zentralverwaltung

Die Zentralverwaltung umfasst folgende Sachgebiete:

- a) Personal- und Verwaltungsangelegenheiten;  
Gliederung der Behörde des Reichsprotectors
- b) Haushalt des Reichsprotectors; Mitwirkung bei  
Sonderhaushaltsplänen
- c) Bauverwaltung
- d) Hauptbüro

Der Zentralverwaltung unterstehen:

- a) die Oberkasse
- b) die Verprüfungsstelle

VI.

Die Aufgliederung der Gruppen in Referate (Sachgebiete) erfolgt, soweit das in diesem Erlass nicht geschehen ist, im Wege des Geschäftsverteilungsplanes.

VII.

Dieser Durchführungserlass tritt gleichzeitig mit der Verordnung über die Gliederung der Behörde des Reichsprotectors in Böhmen und Mähren vom 18. Sept. 1940 in Kraft.

Prag, den 18. Sept. 1940

Der Reichsprotector in  
Böhmen und Mähren

gez. Frhr. von Neurath