

a/ a
b/ a
c/ v
die

en an die Zweigstellen
des Rundfunks verarbe
en gehen die Meldungen
tation Kremsier mittel
elle Berichterstattung
-,Handels-und Industri

om allgemeinen Material /politischen/

Photo-Centromass

114

5700
4.800
4.600
4.400
4.200

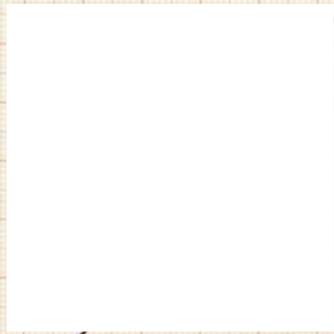

age

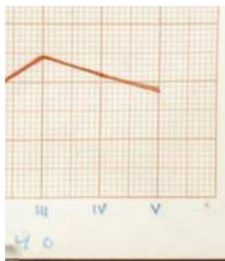

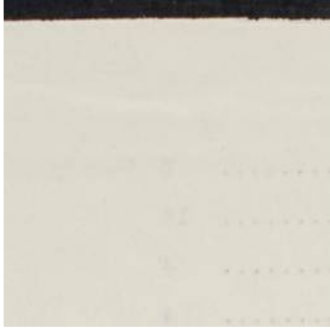

15a

Angestellte :

| | |
|----------------------|----|
| Zentrale | 3 |
| Schriftleitung | 16 |
| Administration | 4 |
| Bedienstete | 4 |
| Bedienerinnen | 2 |

Central European Press

16

Anzahl der Bulletins

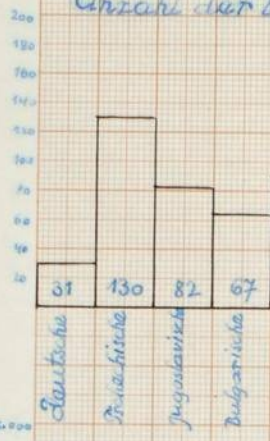

Anzahl der veröffentlichten Z...

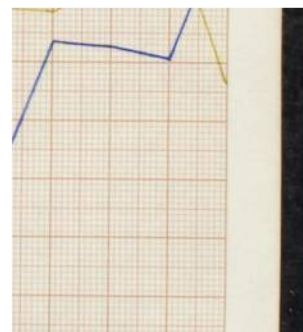
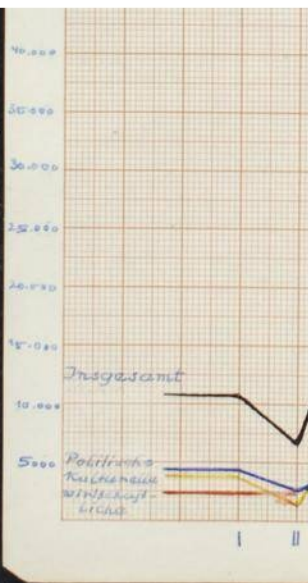
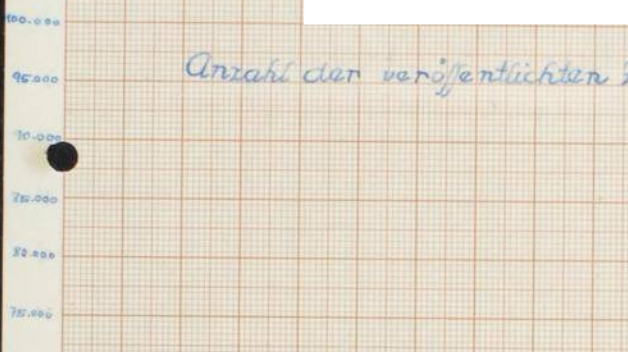

Amtsstelle : Wolfram von Wolmar .

Leiter : Friedrich Rudl .

114

T s c h e c h i s c h e s P r e s s e

B ü r o .

Abteilung für ausländische Zeitungen,

t e l l e :

isches Personal 8
ren 6

Auf Grund der Regierungsverordnung 174 des Rates Böhmen und Mähren vom 16. Juni 1939, veröffentlicht in der Sammlung der Gesetze und Verordnungen 63. 27. Juli 1939 wurde die Abteilung für die Einfuhr ausländischer Zeitschriften bei dem Tschechischen Presse-Büro errichtet und begann mit diesem Tage ihre Tätigkeit.

Anfangs September 1939 wurde diese Abteilung mit der technischen Verarbeitung der zur Ueberprüfung einlangenden Presse-Sendungen betraut.

Mit der Durchführung obiger Arbeit sind nachfolgende beschäftigt :

Tschechische K

Correspondenz /

Amtsstelle: Wolfran

Leiter : Friedri

00000



ische Aufklärungsschriften.

| | Auflage | verkauft | hievon verteilt |
|-------------------------|---------|----------|--------------------|
| In der Rolle des Mooren | 2.000 | 2.000 | 329 |
| dtto II_Ausgabe | 2.000 | | |

23

26. Juni 1940.