

109-5-106

37 listu

list č. 26 přazdný

2. 9. 2009 Janě

Architekt Dr.E.Hruška.

1

R e c h e n s c h a f t s b e r i c h t .

Anfang August 1940 wurde ich von Präsident Niemeyer als stellvertretender Leiter der Studienabteilung in den Elektrischen Unternehmungen der Stadt Prag in die Planungskommission berufen und mit folgenden Aufgaben beauftragt:

- 1.) Lösung aller Verkehrsfragen (zusammen mit Herrn v.Stein)
- 2.) Architektonische Beratung und Mitarbeit an Bau- und Bebauungsfragen im Planungsraume (wegen Orts- und Personen)



PROJEKT DER TRÖJA-BABA MIT NORDTANGENTE (1934)



Raum Troja-Baba mit Nordtangente der Autobahn.

14

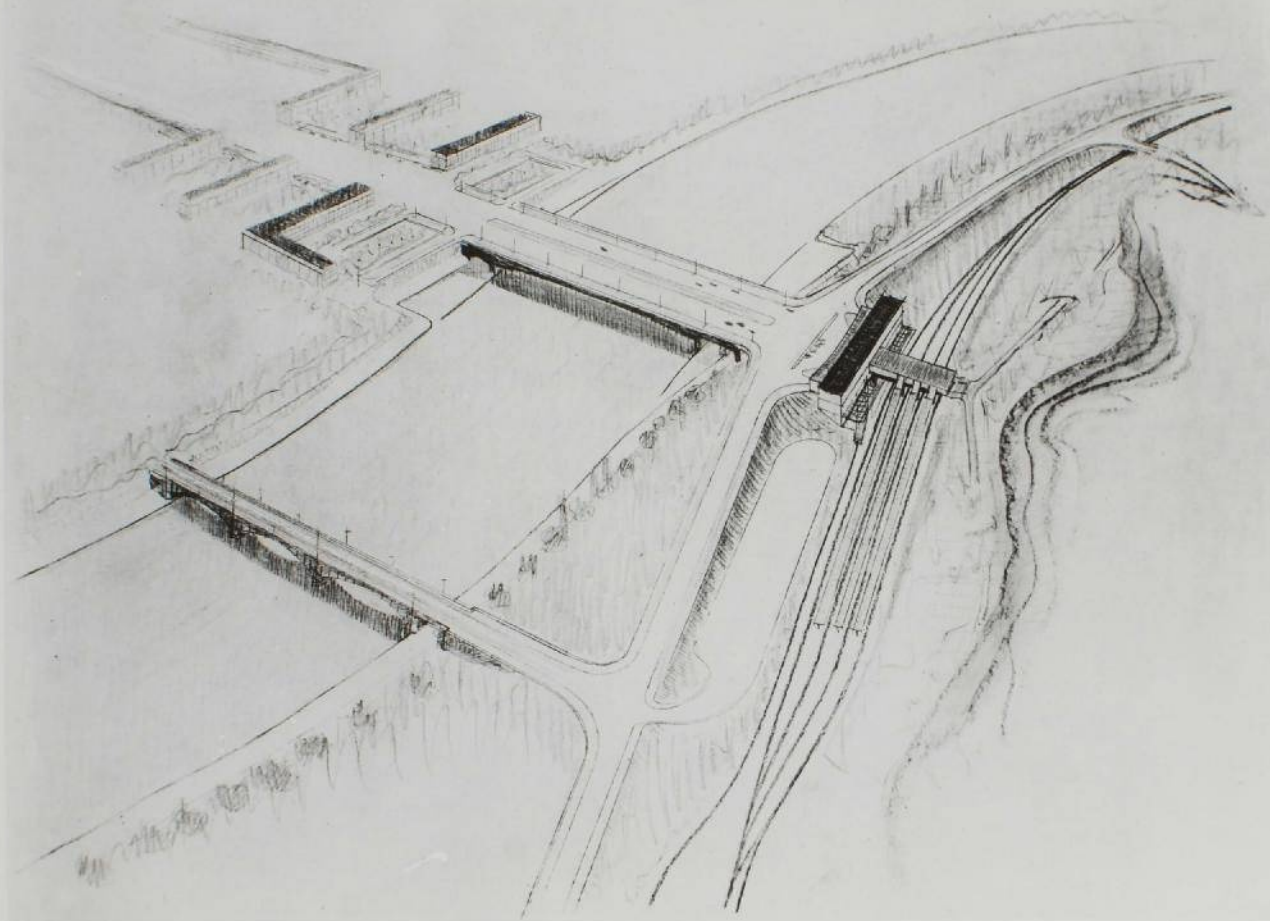

Nördlicher Abschluss der Transversale

5



Nördlicher Abschluss der Transversale

6

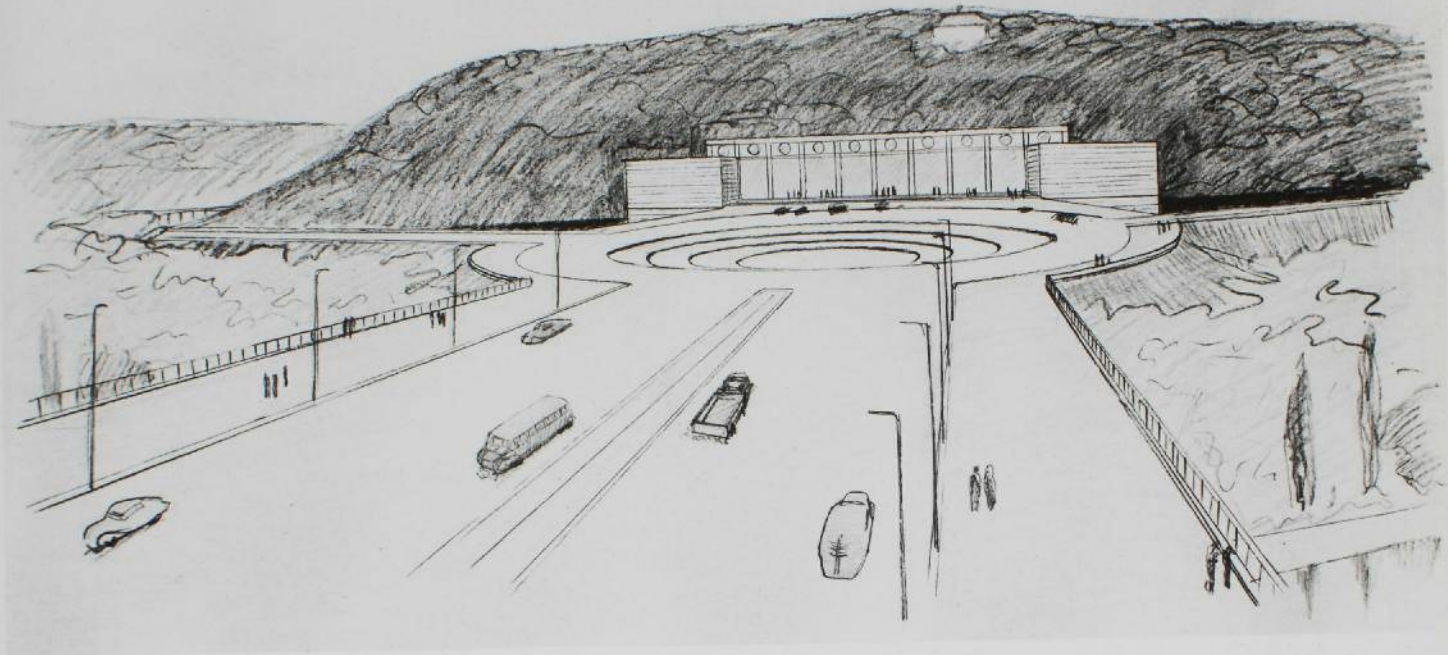

Nördlicher Abschluss der Transversale

by

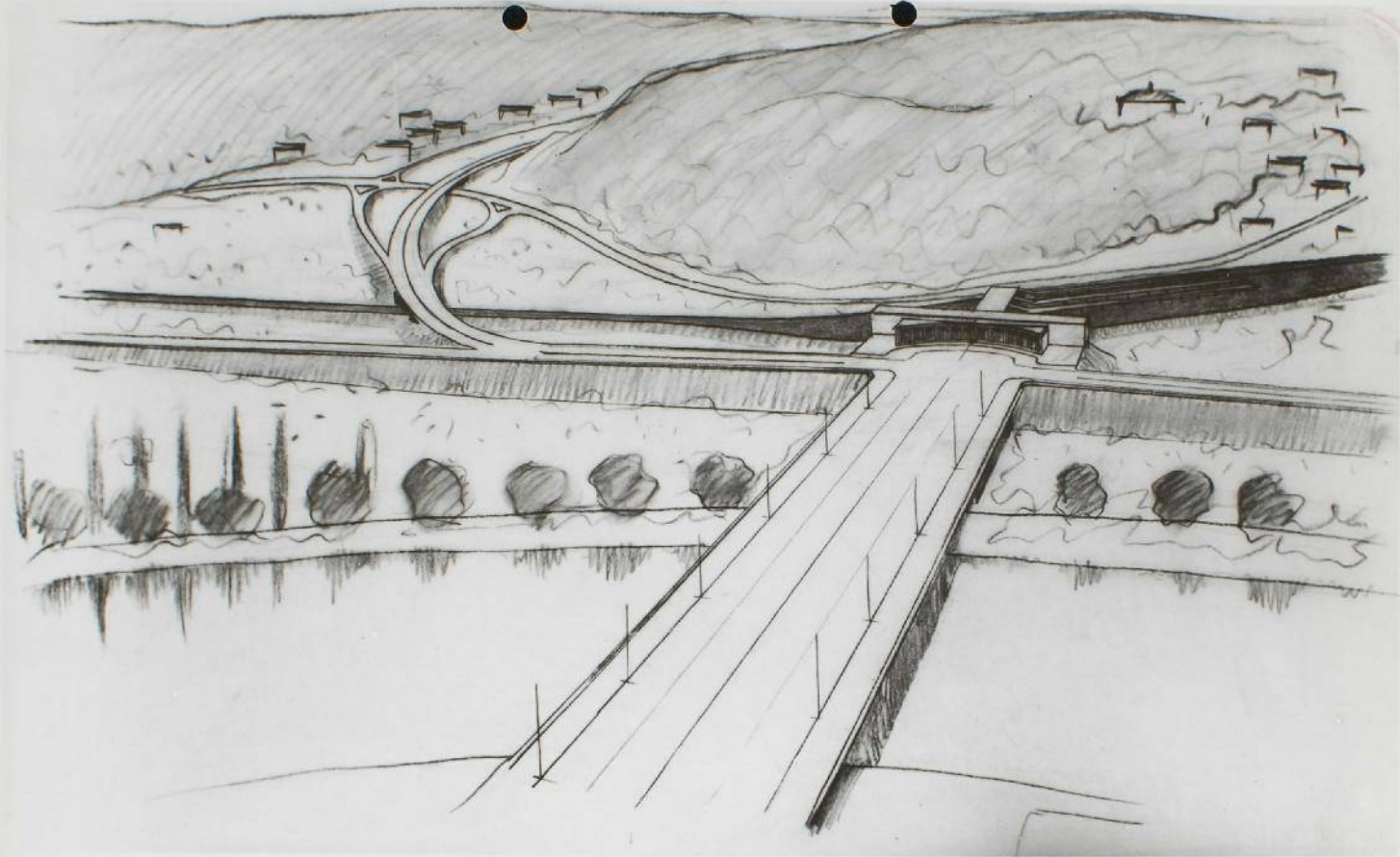

Nördliche Auffahrt zur Autobahn

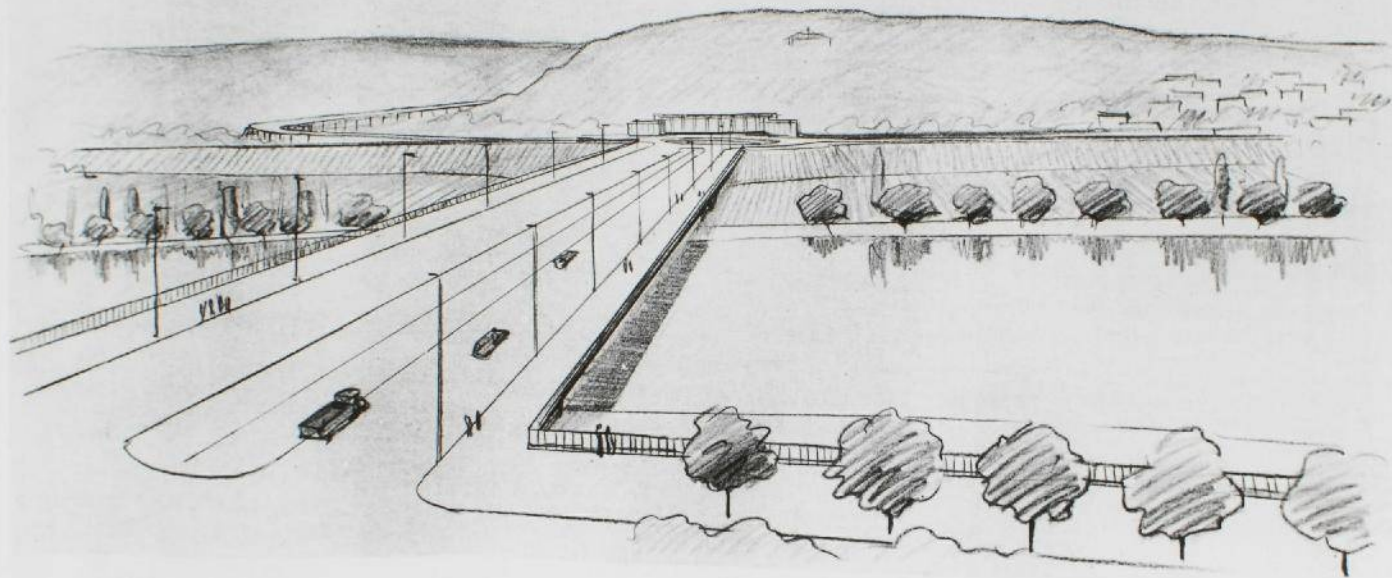

Nördlicher Abschluss der Transversale

9

Schwenkbornen im Str.



31 PRAG / PRAHA

0 5 10 KM

VERKEHRSBEDENUNG DES RAUMES PRAG DURCH SCHNELL-
GEBILDENEN VERKEHRSMITTEL.

KOLLEKTIVE DOPRAVNÍ PROSTŘEDKY V PROSTORU PRAHY

